

# Informe Ejecución Presupuestal

DICIEMBRE 31 DE 2023

---

La asignación presupuestal inicial aprobada para la SPVSP, corresponde a \$29.370.000.000, de los cuales \$5.480.000.000 equivalen al 19% de los Proyectos de Inversión y \$23.890.000.000, que corresponde al 81% de presupuesto de funcionamiento, \$758.000.000 se encuentran en concepto previo.

El total comprometido referente a la apropiación corresponde al 93% equivalente a:

\$ 27.432.646.352

## APROPIACION VIGENCIA 2023

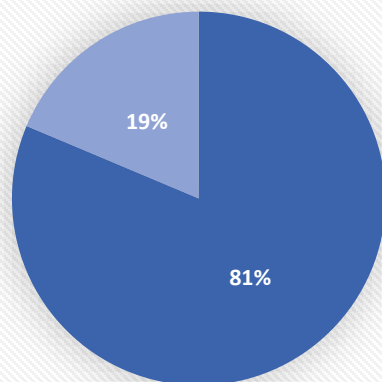

■ FUNCIONAMIENTO ■ INVERSION

## Ejecución General

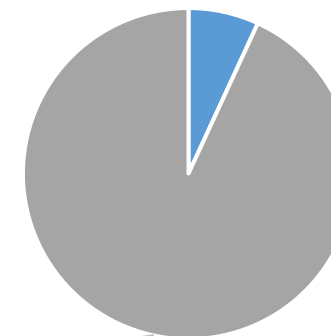

COMPROMISOS  
TOTALES  
93%

■ APROPIACION TOTAL ■ COMPROMISOS TOTALES

# Desagregación Presupuestal

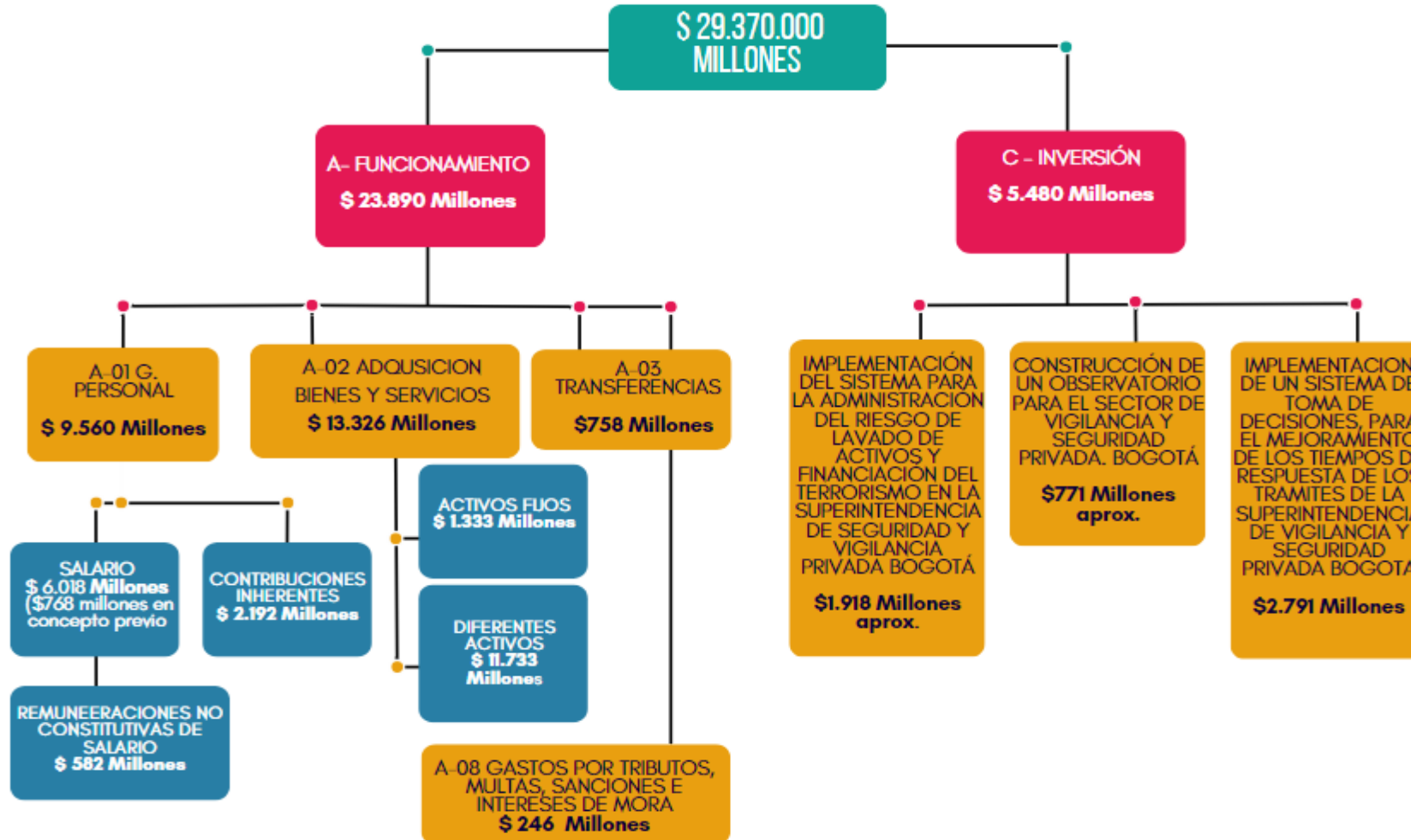

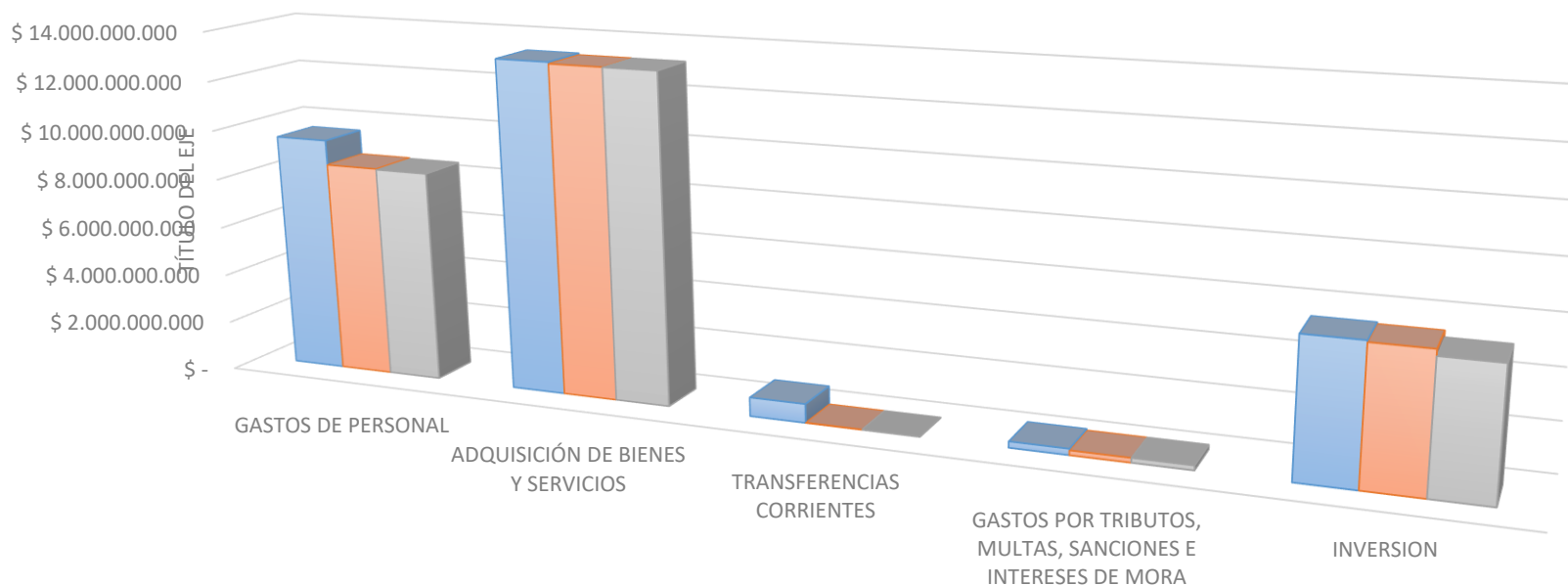

	GASTOS DE PERSONAL	ADQUISICIÓN DE BIENES Y SERVICIOS	TRANSFERENCIAS CORRIENTES	GASTOS POR TRIBUTOS, MULTAS, SANCIONES E INTERESES DE MORA	INVERSION
■ APROPIACION VIGENTE DEP.GSTO.	\$ 9.560.000.000	\$ 13.326.000.000	\$ 758.000.000	\$ 246.000.000	\$ 5.480.000.000
■ TOTAL COMPROMISO DEP.GSTOS	\$ 8.560.805.710	\$ 13.259.462.204	\$ 9.569.822	\$ 186.542.109	\$ 5.416.266.507
■ TOTAL OBLIGACIONES DEP.GSTOS	\$ 8.532.205.747	\$ 13.252.930.642	\$ 9.569.822	\$ 186.542.109	\$ 5.166.316.507

## **TOTAL CDP:**

De la asignación presupuestal apropiada para la vigencia 2023, a corte de 31 DE DICIEMBRE para la ejecución de gastos de funcionamiento se cuenta con certificados de disponibilidad presupuestal por el 93,33% de la apropiación por total \$22.297.156.671 millones de pesos, y como disponibles el 6,67%.

En inversión se ha apropiado el 98,85% del total asignado, equivalente a, 5.416.707.507 y como disponible el 1,15%.

## **TOTAL COMPROMISOS:**

Se cuenta con un total de compromisos registrados en funcionamiento del 92,16% equivalente a 22.016.379.845 millones de pesos.

En inversión se registraron compromisos por el 98,84%, equivalentes a 5.416.266.507 millones de pesos.

## **TOTAL OBLIGACIONES:**

En lo que respecta a las obligaciones en funcionamiento para este mes, están representadas por un 92,01%, equivalente a 21.981.248.320 millones de pesos.

En inversión se obligó el 94,28% por 5.166.316.507 millones de pesos.

## **TOTAL PAGOS:**

Se han ejecutado pagos en funcionamiento del 91,87%, por valor de 21.947.576.260 millones de pesos.

En el rubro de inversión se pagaron 5.166.316.507 equivalentes al 98,28% de lo apropiado.

# COMPARATIVO: PORCENTAJE DE COMPROMISOS DICIEMBRE vs METAS 2023

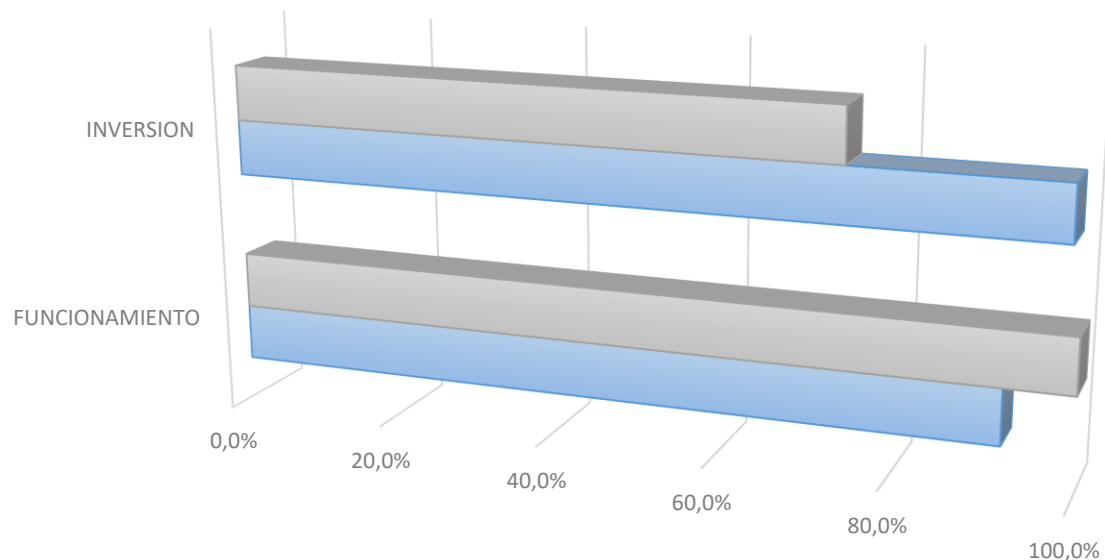

	FUNCIONAMIENTO	INVERSION
■ META DE COMPROMISOS %	100,0%	74,4%
■ COMPROMISOS EN EL MES %	92,2%	98,8%

La meta propuesta para **inversión** es del **74,4%** del presupuesto asignado **equivalentes a \$ 4.075.383.333**. El total comprometido es igual a **\$5.416.266.507**. Por lo tanto, la ejecución presupuestal cumple la meta propuesta para el mes de **DICIEMBRE**.

La meta propuesta para **funcionamiento** es del **100,0%** del presupuesto **equivalentes a \$23.890.000.000**. El total comprometido es igual a **\$22.016.379.845**. Por lo tanto, la ejecución presupuestal cumple la meta propuesta para el mes de **DICIEMBRE**.

**NOTA:** los porcentajes relacionados en este apartado se encuentran aproximados. Los cálculos se realizaron con los siguientes valores:  
**INVERSION: 74,3683089979095%**  
**FUNCIONAMIENTO:100%**

# COMPARATIVO: PORCENTAJE DE OBLIGACIONES DICIEMBRE vs METAS 2023

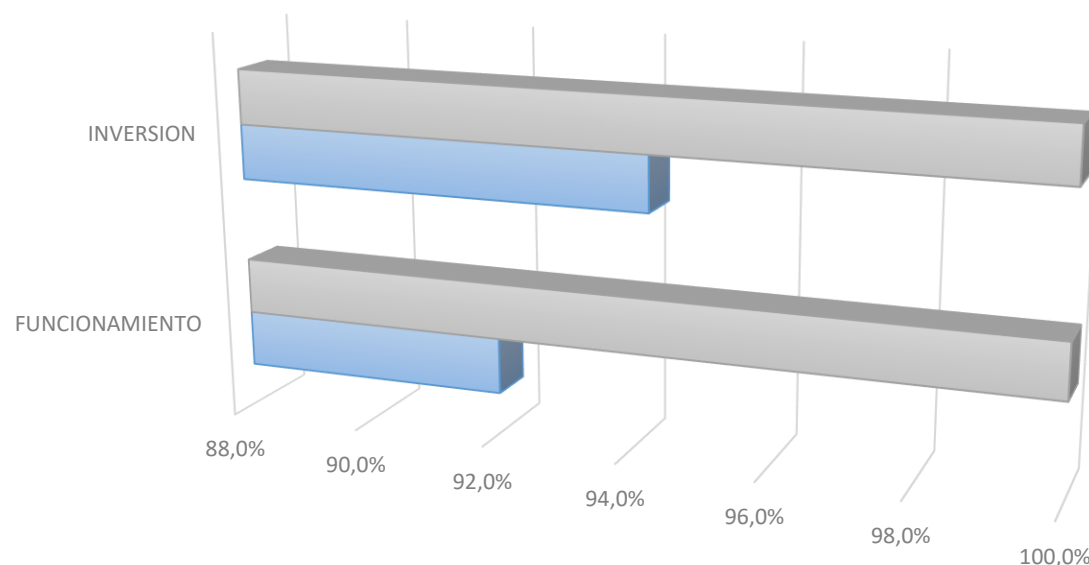

	FUNCIONAMIENTO	INVERSION
■ META DE OBLIGACIONES %	100,0%	100,0%
■ OBLIGACIONES EN EL MES %	92,0%	94,28%

La meta propuesta para **inversión** es del **100,0%** del presupuesto asignado **equivalentes a \$ 5.479.999.999**. El total obligado es igual a **\$5.166.316.507**. Por lo tanto, la ejecución presupuestal cumple la meta propuesta para el mes de **DICIEMBRE**.

La meta propuesta para **funcionamiento** es del **100,0%** del presupuesto **equivalentes a \$23.890.000.000**. El total obligado es igual a **\$21.981.248.320**. Por lo tanto, la ejecución presupuestal cumple la meta propuesta para el mes de **DICIEMBRE**.

**NOTA:** los porcentajes relacionados en este apartado se encuentran aproximados. Los cálculos se realizaron con los siguientes valores:

**INVERSION: 99,9999999869728%**

**FUNCIONAMIENTO: 99,999999994559%**



Cargo: Presupuesto  
Avenida calle 26 # 59-71 piso 11 torre8  
[www.supervigilancia.gov.co](http://www.supervigilancia.gov.co)